



CFA-sport
Méditerranée
sport animation tourisme



CENTRE DE FORMATION ET D'APPRENTISSAGE AUX MÉTIERS DU SPORT ET DE L'ANIMATION

SOYEZ ACTEURS



Taxe
d'apprentissage
2012
(sur salaires 2011)



cfa-sport.com

CRAJEP

MONTPELLIER

L'apprentissage

Côté apprenti

- ▶ 1 statut de salarié
- ▶ 1 formation financée
- ▶ Des aides de la région
- ▶ 1 diplôme et une expérience professionnelle

Côté employeur

- ▶ Des allègements de charges
- ▶ Des aides de la Région
- ▶ 1 pré-recrutement idéal
- ▶ 1 investissement pour l'avenir

La taxe d'apprentissage

- Toutes les entreprises ayant au moins un salarié payent la taxe d'apprentissage.
- Indépendamment de leur secteur d'activité ou de leur région, les entreprises peuvent verser à une ou plusieurs écoles de leur choix.



Une entreprise de 15 salariés paye en moyenne 1700 € de taxe d'apprentissage.

5250 € de taxe d'apprentissage financent la totalité de la formation d'un jeune apprenti.

Dates clés



ENTREPRISE

➤ **Versement au
28 février**

Organisme collecteur
de votre choix



➤ **Versement au
30 juin**

ECOLE





Comment soutenir l'apprentissage au CRAJEP, établissement de formation du CFA des métiers de l'animation culturelle et sportive en Languedoc Roussillon

Demandez à votre comptable de verser votre taxe d'apprentissage disponible au CFA Sport Méditerranée ou précisez directement sur votre bordereau de déclaration votre souhait de reverser votre taxe d'apprentissage au :

CFA Sport Méditerranée - 2 avenue Charles Flahault - 34090 Montpellier

CONTACTS/infos

CRAJEP
Karine AMBLARD
 04 99 62 23 68
 contact@crajep-lr.fr

CFA SPORT MÉDITERRANÉE
Frédéric MONIN
Sébastien ARNAULT
 04 67 61 72 28
 contact@cfa-sport.com





Exemple de bordereau :

NOM ÉTABLISSEMENT	ADRESSE	ZONE RÉSERVÉE	QUOTA DISPONIBLE	CAT. A	HORS QUOTA	
					CAT. B	CAT. C
CFA SPORT MEDITERRANEE	2 AV. CHARLES FLAHAULT 34090 MONTPELLIER	-----	100 %	100 %	100 %	

Si cumul, entourer cat. B + Cat. C

Le CFA Sport Méditerranée est habilité à percevoir de plein droit le QUOTA et le BAREME (Hors Quota) A et B (et par la règle du cumul le BAREME catégorie C).

CARTE D'IDENTITÉ DU CFA

- > **Dénomination :** CFA Sport Méditerranée
- > **Adresse :** 2, av. Charles Flahault
34090 Montpellier
- > **N° UAI (ex n° RNE) :** 0342239 Z

CODE ÉCOLE DU CFA POUR LES PRINCIPAUX ORGANISMES COLLECTEURS

- | | |
|------------------------------|----------------------------|
| CRCI LR 12360 | CRA LR 36371 |
| CMA LR 36348 | AFA BTP LR 12360 |
| AGEFA PME 999872 | CCI Paris 34000-232 |
| CCI Versailles 340253 | ASP 340924 |
| CGI 5677 | AGIRES 340172 |
| UNIPE 340233 | ANFA 340188G |
| AFT 340083 | FNAM 12360 |
| UIC 1236 | |

SOUTENEZ LES METIERS DE L'ANIMATION CULTURELLE ET SPORTIVE EN APPRENTISSAGE

FORMATION
prise en charge
et rémunérée
17/25 ans

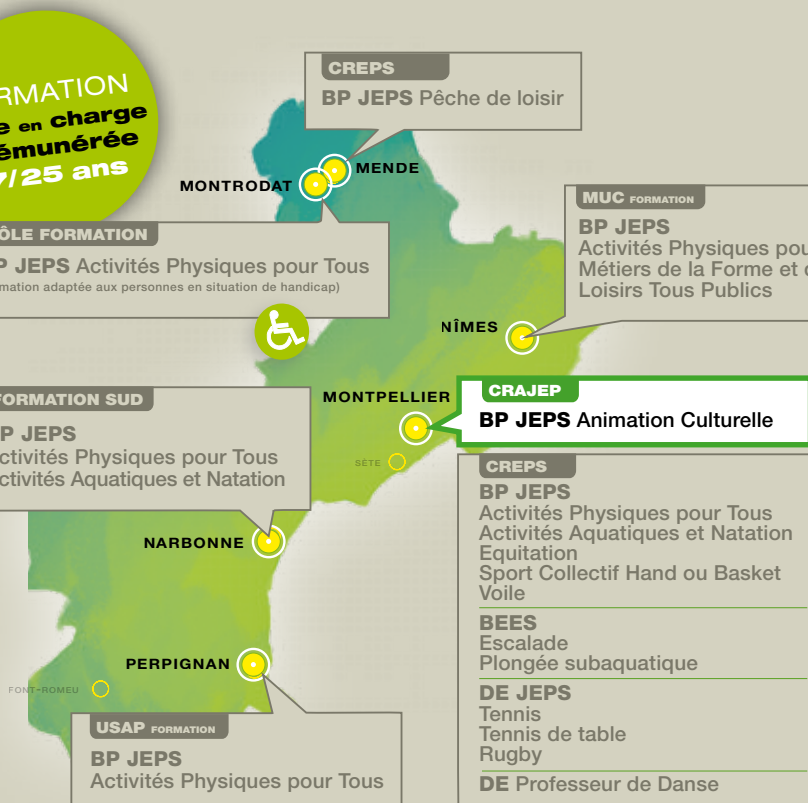

CREPS
BP JEPS Pêche de loisir

PÔLE FORMATION
BP JEPS Activités Physiques pour Tous
(formation adaptée aux personnes en situation de handicap)

MUC FORMATION
BP JEPS
Activités Physiques pour Tous
Métiers de la Force et de la Force
Loisirs Tous Publics



FORMATION SUD
BP JEPS
Activités Physiques pour Tous
Activités Aquatiques et Natation

CRAJEP
BP JEPS Animation Culturelle

CREPS
BP JEPS
Activités Physiques pour Tous
Activités Aquatiques et Natation
Equitation
Sport Collectif Hand ou Basket
Voile

BEES
Escalade
Plongée subaquatique

DE JEPS
Tennis
Tennis de table
Rugby

DE Professeur de Danse

USAP FORMATION
BP JEPS
Activités Physiques pour Tous

MUC FORMATION
BP JEPS
Activités Physiques pour Tous
Loisirs Tous Publics

VOTRE SOUTIEN EST ESSENTIEL



crajep-lr.fr
04 99 62 23 68
4 rue du Lantissargues
34070 MONTPELLIER

cfa-sport.com
04 67 61 72 28
2 avenue Charles Flahault
34090 MONTPELLIER



Credit photo : Phil Journé / Théâtre pour Deux Mains
Conception graphique : Stuki.san